TÜV SÜD Auto Partner GmbH
Gutenbergstraße 13
70771 Leinfelden-Echterdingen

Besichtigungsort
STRABAG BMTI GmbH & Co. KG
Sandweg 16
36251 Bad Hersfeld

Protokollnummer **48318504**
Besichtigungsdatum 27.10.2026
Anlieferungsdatum 27.10.2026

Mercedes-Benz A 180 d

FIN: W1K1770031J262393

Auftragsnummer: 802.0087.552

Kennzeichen: HH-RF 2030



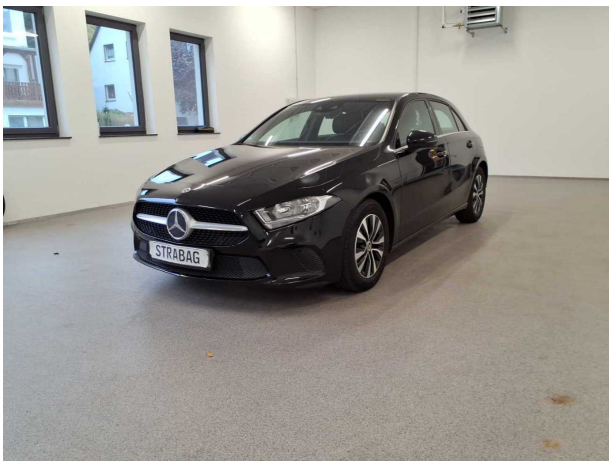

Fahrzeugdaten			
Laufleistung	175.303 km	Besichtigungszustand	ausreichend
Erstzulassung	22.09.2020	HU	09/2027
Leistung	85 kW	Schadstoffklasse	EURO6
Hubraum	1.461 ccm	Zylinder	4
Lackierung	Schwarz	Polster/Farbe	Stoff / Schwarz
Kraftstoffart	Diesel	Getriebe	Manuell
Probefahrt	kurze Fahrt auf dem Betriebsgelände	Antriebsart	Frontantrieb
Letzte Wartung		Restlauf bis Service	296 Tag(e)
Anzahl Besitzer	1	Anzahl Schlüssel	2

Reifen				
Achsen	Größe	Räder / Reifen	Hersteller	Profiltiefe
1.	205/60 R16 92V	Sommerreifen auf Leichtmetall	Goodyear	6 / 6 mm
2.	205/60 R16 92V	Sommerreifen auf Leichtmetall	Goodyear	6 / 6 mm

Ausstattung
ABS
Armlehne
Elektr. Fensterheber
ESP
Freisprecheinrichtung / Bluetooth
Isofix
Klimaautomatik
Lordosenstütze
Multifunktionslenkrad
Navigationsgerät mit Kartenansicht
Notrufsystem
Radio
Regensensor
Reifendruckkontrolle
Servolenkung
Sitzheizung
Sportsitze
Sprachsteuerung
Start/Stopp-Automatik
Tempomat
Volldigitales Kombiinstrument
Zentralverriegelung

Sachverständige Feststellungen	
Probefahrt	Es wurde eine kurze Bewegungs- und Rangierfahrt auf dem Betriebsgelände durchgeführt.
Wartungsnachweise	digitaler Nachweis / unvollständig
Besichtigungszustand	Die Besichtigungsbedingungen waren zur Beurteilung des Fahrzeuges ausreichend. Zur Untersuchung des Fahrzeuges standen keine Hubmittel bzw. Grube zur Verfügung. Aus diesem Grund war die Besichtigung der Fahrzeugunterseite nur begrenzt möglich.
Sonstiges	Mehrkosten möglich.

Wertmindernde Faktoren		
Nr.	**Bauteilgruppe**	**Beschreibung**
1	Instrumententafel	Kontrollleuchte - leuchtet - Diagnose durchführen
2	Karosserie	Karosserie - beschädigt

Grundlage und Erläuterung zur Bewertung

Aus der gewöhnlichen Nutzung des Fahrzeugs entstandene, alters- und laufleistungsentsprechende Abnutzung oder Gebrauchsspuren im üblichen Umfang sind in der vorliegenden Bewertung nicht gesondert dargestellt, ein gesonderter Abzug ist für diese nicht ausgewiesen. Die Ermittlung des Fahrzeugzustands und sämtliche zu diesem getroffenen Feststellungen erfolgten ausschließlich auf der Grundlage einer äußeren Sichtprüfung, ohne Demontage oder Zerlegung von Bauteilen.



Abbildung 1: Schräg hinten



Abbildung 2: Schräg hinten



Abbildung 3: Innenraum

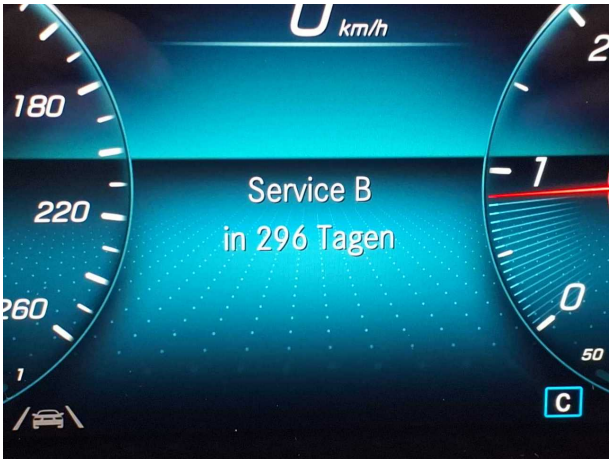

Abbildung 4: Innenraum



Abbildung 5: Innenraum



Abbildung 6: Innenraum

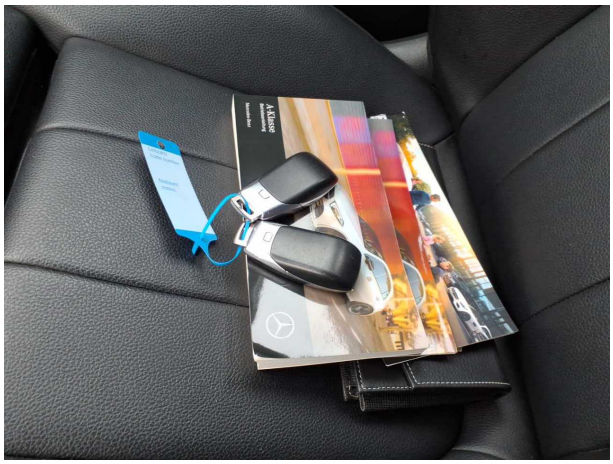

Abbildung 7: Innenraum

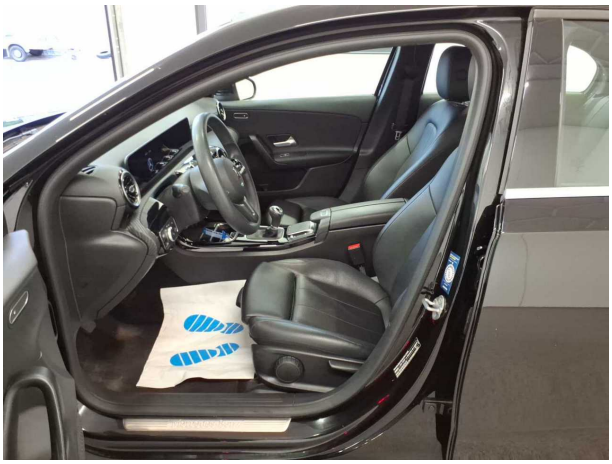

Abbildung 8: Innenraum



Abbildung 9: Innenraum



Abbildung 10: Innenraum

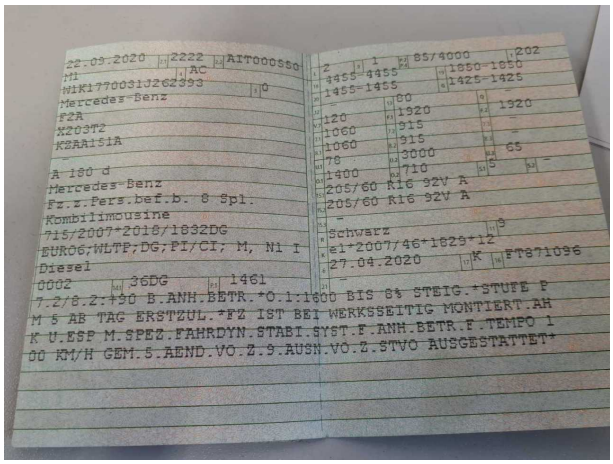

Abbildung 11: Sonstiges

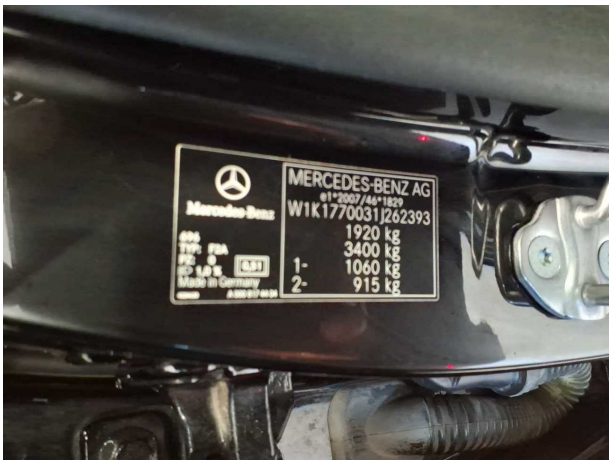

Abbildung 12: Sonstiges



Beschädigung 1: Instrumententafel: Kontrollleuchte - leuchtet - Diagnose durchführen



Beschädigung 2: Karosserie: Karosserie - beschädigt



Beschädigung 2: Karosserie: Karosserie - beschädigt

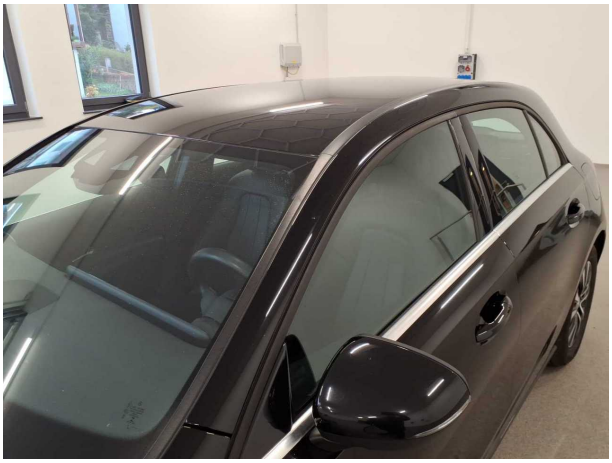

Beschädigung 2: Karosserie: Karosserie - beschädigt



Beschädigung 2: Karosserie: Karosserie - beschädigt



Beschädigung 2: Karosserie: Karosserie - beschädigt



Beschädigung 2: Karosserie: Karosserie - beschädigt



Beschädigung 2: Karosserie: Karosserie - beschädigt



Beschädigung 2: Karosserie: Karosserie - beschädigt