TÜV SÜD Auto Partner GmbH
Gutenbergstraße 13
70771 Leinfelden-Echterdingen

Besichtigungsort
STRABAG BMTI GmbH & Co. KG
Sandweg 16
36251 Bad Hersfeld

Protokollnummer **48323332**
Besichtigungsdatum 27.10.2026
Anlieferungsdatum 27.10.2026

Volkswagen GOLF Variant Life
Auftragsnummer: 802.0103.902
FIN: WVWZZZCDZNW535607
Kennzeichen: HEF-ST 822

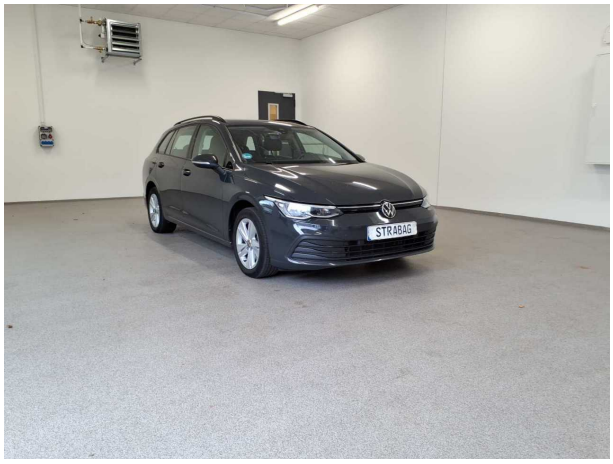



Fahrzeugdaten			
Laufleistung	198.472 km	Besichtigungszustand	ausreichend
Erstzulassung	03.08.2022	HU	08/2027
Leistung	85 kW	Schadstoffklasse	EURO6
Hubraum	1.968 ccm	Zylinder	4
Lackierung	Grau	Polster/Farbe	Stoff / Anthrazit
Kraftstoffart	Diesel	Getriebe	Manuell
Probefahrt	kurze Fahrt auf dem Betriebsgelände	Antriebsart	Frontantrieb
Letzte Wartung		Restlauf bis Service	13.900 km
Anzahl Besitzer	1	Anzahl Schlüssel	2

Reifen				
Achsen	Größe	Räder / Reifen	Hersteller	Profiltiefe
1.	205/55 R16 91V	Sommerreifen auf Leichtmetall	Continental	4 / 4 mm
2.	205/55 R16 91V	Sommerreifen auf Leichtmetall	Continental	4 / 4 mm

Ausstattung

ABS
Ambiente-Beleuchtung
Anhängerkupplung schwenkbar
Armlehne
Beheizbares Lenkrad
Dachreling
Einparkhilfe
Elektr. Fensterheber
ESP
Freisprecheinrichtung / Bluetooth
Gepäckraumabtrennung
Innenspiegel autom. abblendend
Isofix
Isofix Beifahrersitz
Klimaautomatik
Multifunktionslenkrad
Navigationsgerät mit Kartenansicht
Notrufsystem
Panoramadach
Radio
Regensensor
Reifendruckkontrolle
Scheinwerfer - LED
Servolenkung
Sitzheizung
Sportsitze
Sprachsteuerung
Start/Stopp-Automatik
Tempomat
Verkehrszeichenerkennung
Volldigitales Kombiinstrument
Zentralverriegelung

Sachverständige Feststellungen

Probefahrt	Es wurde eine kurze Bewegungs- und Rangierfahrt auf dem Betriebsgelände durchgeführt.
Wartungsnachweise	digitaler Nachweis / vollständig
Besichtigungszustand	Die Besichtigungsbedingungen waren zur Beurteilung des Fahrzeuges ausreichend. Zur Untersuchung des Fahrzeuges standen keine Hubmittel bzw. Grube zur Verfügung. Aus diesem Grund war die Besichtigung der Fahrzeugunterseite nur begrenzt möglich.
Sonstiges	Reparierter Unfallschaden, Mehrkosten möglich.

Wertmindernde Faktoren

Nr.	Bauteilgruppe	Beschreibung
1	Verglasung	Frontscheibe - gebrochen / gerissen - erneuern

Tauschaggregate	
Nr.	**Tauschaggregat**
1	Austauschmotor, bei -Stand 172.890

Nachlackierungen	
Nr.	**Nachlackierung**
1	Motorhaube

Grundlage und Erläuterung zur Bewertung

Aus der gewöhnlichen Nutzung des Fahrzeugs entstandene, alters- und laufleistungsentsprechende Abnutzung oder Gebrauchsspuren im üblichen Umfang sind in der vorliegenden Bewertung nicht gesondert dargestellt, ein gesonderter Abzug ist für diese nicht ausgewiesen. Die Ermittlung des Fahrzeugzustands und sämtliche zu diesem getroffenen Feststellungen erfolgten ausschließlich auf der Grundlage einer äußeren Sichtprüfung, ohne Demontage oder Zerlegung von Bauteilen.



Abbildung 1: Schräg hinten



Abbildung 2: Schräg hinten



Abbildung 3: Innenraum

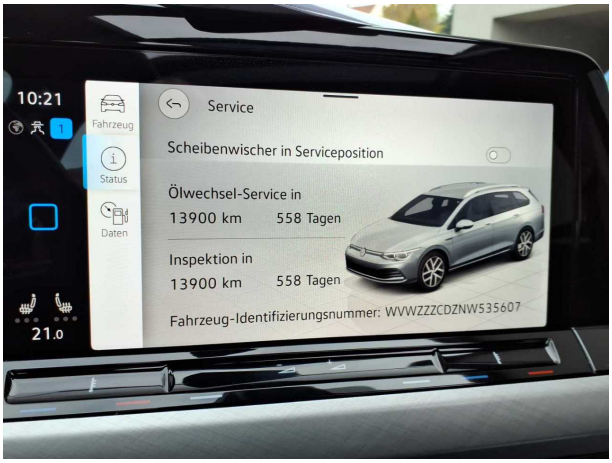

Abbildung 4: Innenraum

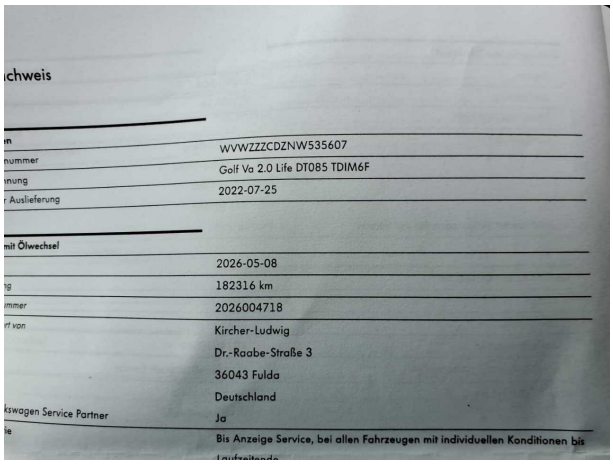

Abbildung 5: Innenraum



Abbildung 6: Innenraum

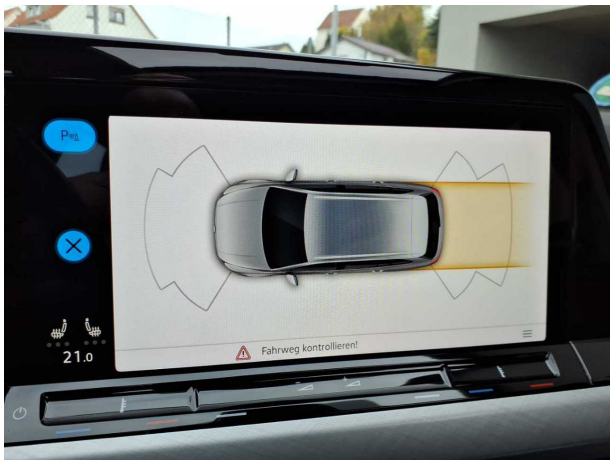

Abbildung 7: Innenraum



Abbildung 8: Innenraum

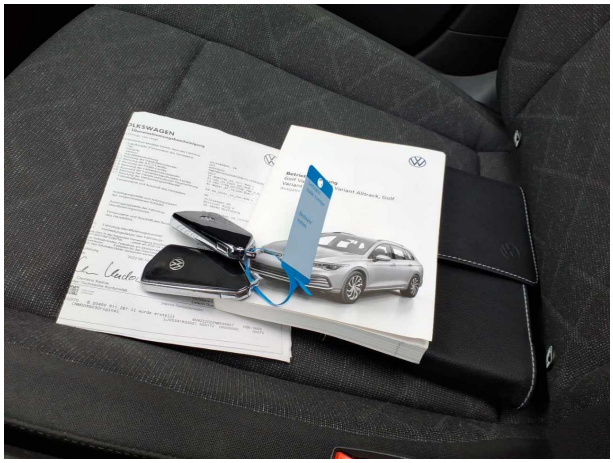

Abbildung 9: Innenraum



Abbildung 10: Innenraum

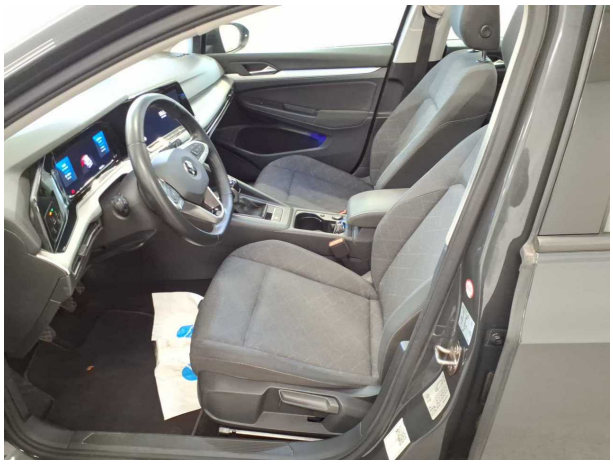

Abbildung 11: Innenraum



Abbildung 12: Innenraum



Abbildung 13: Innenraum

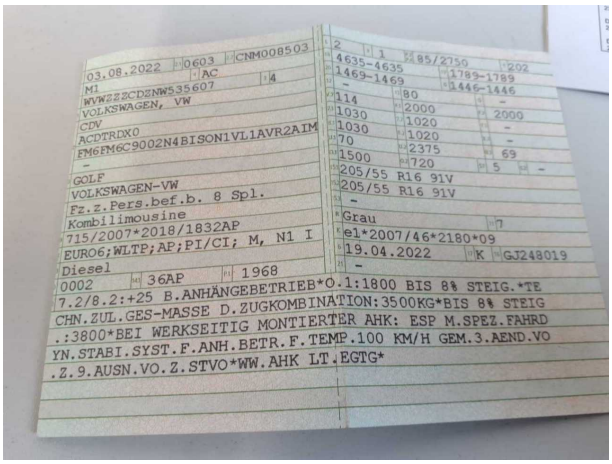

Abbildung 14: Sonstiges

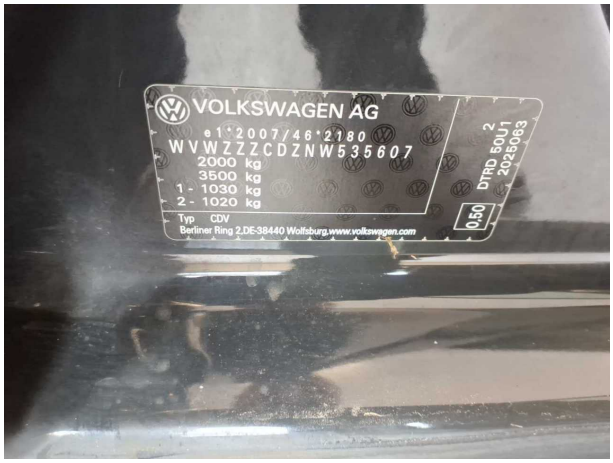

Abbildung 15: Sonstiges



Beschädigung 1: Verglasung: Frontscheibe - gebrochen / gerissen - erneuern

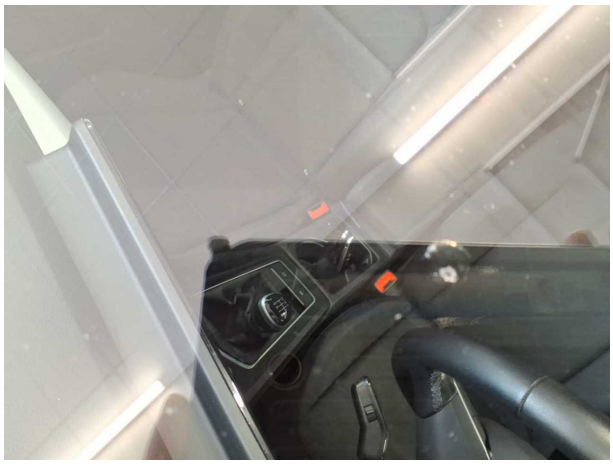

Beschädigung 1: Verglasung: Frontscheibe - gebrochen / gerissen - erneuern