DEKRA CZ a.s.
Türkova 1001, 149 00 Praha 4
IČ: 49240188, Zapsaná u Městského soudu v Praze, Oddíl B, vložka 1967

STRABAG BMTI s. r. o.
Tovární 756/3
643 00 Brno – Chrlice







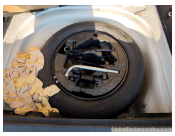


ÚDAJE O VOZIDLE

RZ:	**8AF5632**	VIN:	TMBJG7NE3L0135930
Model vozidla:	Skoda Octavia Combi	Provedení:	1.6 TDI DPF EU6d-T, Ambition
Druh vozidla:	Osobní - Standard	Zdvihový objem (ccm):	1598
Maximální výkon (kW):	85	Druh paliva:	Nafta
Stav paliva v nádrži:	1/4	Barva:	Bílá
Počet válců:	4	Převodovka:	Manuální
Počet převodových stupňů:	5	Pohon:	Přední kola
Počet dveří:	5	Datum první registrace:	2020-07-22
Platnost tech. kont. do:	2028-07-00	Počet míst na sezení:	5
Stav tachometru:	179225 Km Odečteno	Servisní knížka k dispozici:	Elektronická
Stav oleje:	V intervalu	Chladící kapalina:	V intervalu

BAREVNÁ VRSTVA

Tloušťka barevné vrstvy - největší hodnota: P víko 147 µm; LP blatník 132 µm; LP dveře 131 µm; LZ dveře 138 µm; LZ bok 119 µm; Z víko 120 µm; PZ bok 122 µm; PZ dveře 133 µm; PP dveře 138 µm; PP blatník 141 µm; Střecha 121 µm;

VÝBAVA VOZIDLA

Standardní výbava: 8 reproduktor, airbag boč. vpředu, airbag hlavový, airbag kolenní strana řidiče, airbag strana spolujezdce odpojit., airbag strana řidiče/spolujezdce, anténa střešní, asistent brzdový, clona sluneč. levý s zrcátko, clona sluneč. vpravo s zrcátko, druh pohonu: pohon př., držák nápojů vpředu, dveře s světlo výstraž., elektron. stabiliz. systém (ESP), elektron. uzávěrka diferenciálu (EDS), filtr pevných částic, handsfree Komfort Bluetooth, imobilizér, karoserie: 5-dv., klimatizace, kličky dveří vnější barva vozidla, kontr. systém tlaku v pneu, kryt zavaz. prostoru / roleta, lampička na čtení, lavice sedadlová za. skláp. 1/3-2/3, Maxi-DOT Display, motor 1,6 Ltr. - 85 kW TDI DPF, nosič střeš. podél., nárazník barva vozidla, obložení stropu šedá, opěra beder. sedadlo vpředu levý, opěra beder. sedadlo vpředu vpravo, opěradlo sedadla za. sklop., opěrka ruky stř. vpředu, opěrka ruky stř. vpředu s přihrádka odkl. klimatizovaný (Jumbo-Box), opěrka ruky stř. za., opěrky hlavy vpředu, opěrky hlavy za., opěrky hlavy za. (3-krát), ovládání dálk. pro zamykání centr., paket Infotainment Swing(audiosystém Swing (MP3 kompatibilní SD karty-rozhraní), USB propojení (2) konzola stř. za., SmartLink (MirrorLink, Apple CarPlay a Android Auto)), paket Výbavy: Green tec, potah sedadla / čalounění: látka Ambition černá, počítač palub., prosklení tón., protiblok. brzd. systém (ABS), protiskluzová regulace (ASR), pásy bezpeč. 3-bodové za., pásy bezpeč. vpředu výškově nastav., předpínač pásu, předpínač pásu za., převodovka 5-rychl., přihrádka odkl. pro deštník, příprava rádia, 8 reproduktor, regulátor rychl. (tempomat), regulátor vlečného momentu motoru (MSR), Disky LM, s nízkou úrovní škodlivin podle normy výfuk. emisí Euro 6d-TEMP, schránka na brýle, sedadlo vpředu levý výškově nastav., sedadlo vpředu vpravo výškově nastav., servořízení, servořízení elektronický (Servotronic), sloupek řízení (volant) nastav. (vertikální / axiální), sloupek řízení (volant) podélně nastav., sloupek řízení (volant) výškově nastav., spouštěč okna el. vpředu, spouštěč okna el. za., start/stop systém, stěrač Aero (stěrače s plochými lištami), stěrač skla za., svítilny za. LED, světlo denní potkáv. LED, světlomet mlhový, síťový program v prostor zavazadl., taška odkl. na opěradla sedadel př., tlačítko Start-Stop (start/stop systém bez klíč), uchycení Isofix pro dětská sedačka na sedadlo za., ukazatel multifunkční, upínací oka prostor zavazadl./ložný, volant (kůže - 3-paprsky), vybavení interiéru: vložky ozd. černá, zamykání centr., zařízení park. za., zařízení výstražné pro pásy bezpeč. za., zařízení výstražné pro pásy bezpeč., strana řidiče/spolujezdce, zrcátko vněj. barva vozidla, zrcátko vněj. el. nastav. a vyhř., oba, úprava modelu (facelift)
Speciální výbava: Audio-navigační systém Amundsen, ochrana hnacího ústrojí spod., paket Špatné cesty, rezervní kolo jako nouzové kolo, rezervní kolo s plnohodnotnou pneumatikou (ocel), speciální lakování bílá Candy uni, vyhřív. sedadla vpředu

PNEUMATIKY

Pneu na vozidle	**Značka pneu**	**Rozměr pneu**	**Druh pneu**	**Vzorek pneu (mm)**
Pneu LP	Continental	205/55 R 16	Letní	5
Pneu PP	Continental	205/55 R 16	Letní	5
Pneu LZ	Continental	205/55 R 16	Letní	6
Pneu PZ	Continental	205/55 R 16	Letní	6
Disky první sady pneumatik	Hliník			
Pneu rez.	**Značka pneu**	**Rozměr pneu**	**Druh pneu**	**Vzorek pneu (mm)**
Kolo plnohodnotné ocelové	Dunlop	205/55 R 16		7

Datum ukončení:
2026-10-20
Datum tisku: 2026-10-30

Podpis

DEKRA CZ a.s. PRAHA

DEKRA expert Jiří Špála

SEZNAM POŠKOZENÍ

P.č.	Poškozený díl	Druh poškození	Způsob opravy
Exteriér (vnější prostor)			
1	Čelní sklo	Poškození od odletujícího kamení	Opravit
2	Víko motoru	Škrábance	Lakovat
3	Bočnice zadní levá	Škrábance	Lakovat
4	Zadní nárazník	Škrábance	Lakovat
5	Bočnice zadní pravá	Deformace	Opravit
6	Dveře zadní pravé	Deformace	Opravit
7	Rám PZ dveří	Jamka	Opravit
Interiér (vnitřní prostor)			
8	Potah sedáku sedadla řidiče	Opotřebení	Vyměnit
9	Potah opěradla sedadla řidiče	Opotřebení	Vyměnit
10	Kryt zadního čela	Škrábance	Vyměnit
11	Boční výplň zav. prostoru L	Škrábance	Vyměnit
12	Boční výplň zav. prostoru P	Škrábance	Vyměnit
13	Plastový kryt víka zav. prostoru	Škrábance	Vyměnit
Ostatní			
14	Přední část vozidla	Poškození od odletujícího kamení	Opravit
15	Celková plocha karoserie	Škrábance	Vyleštit
16	Interiér	Znečištěno	Čištění

ZÁKLADNÍ FOTODOKUMENTACE



Pohled zepředu zleva



Pohled zezadu zprava

ZÁKLADNÍ FOTODOKUMENTACE



Interiér

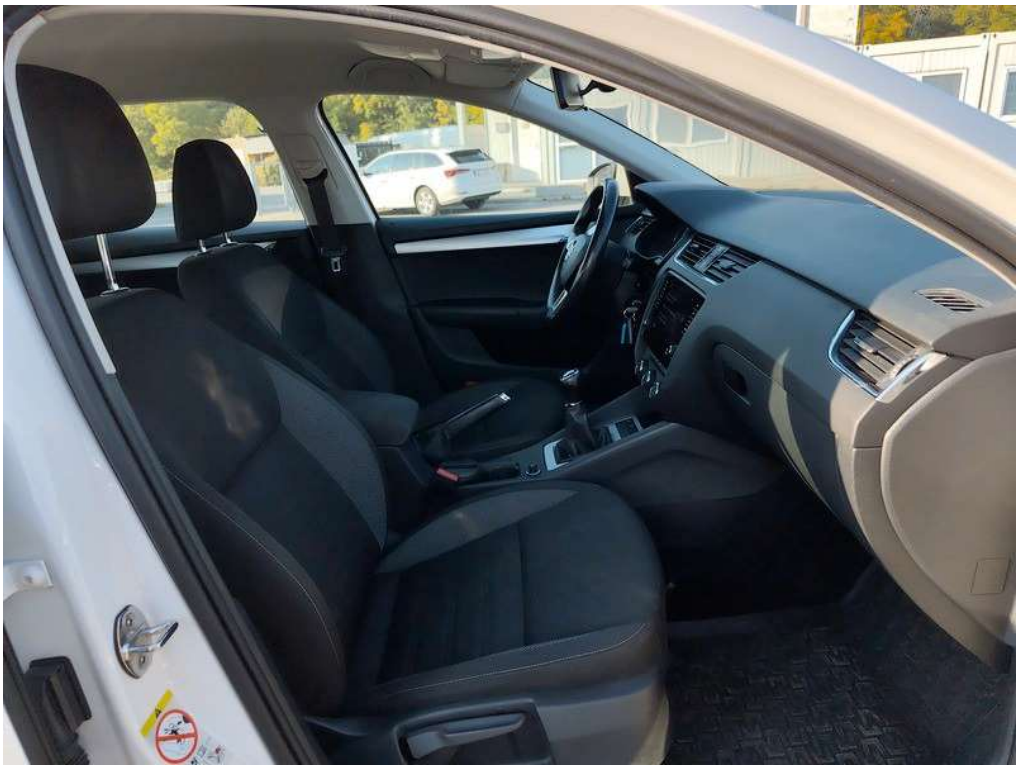

Interiér z pravé strany

ZÁKLADNÍ FOTODOKUMENTACE



Interiér z pravé strany



Motor

ZÁKLADNÍ FOTODOKUMENTACE



VIN / výrobní štítek



VIN / výrobní štítek

ZÁKLADNÍ FOTODOKUMENTACE



Zavazadlový prostor



Zavazadlový prostor

ZÁKLADNÍ FOTODOKUMENTACE

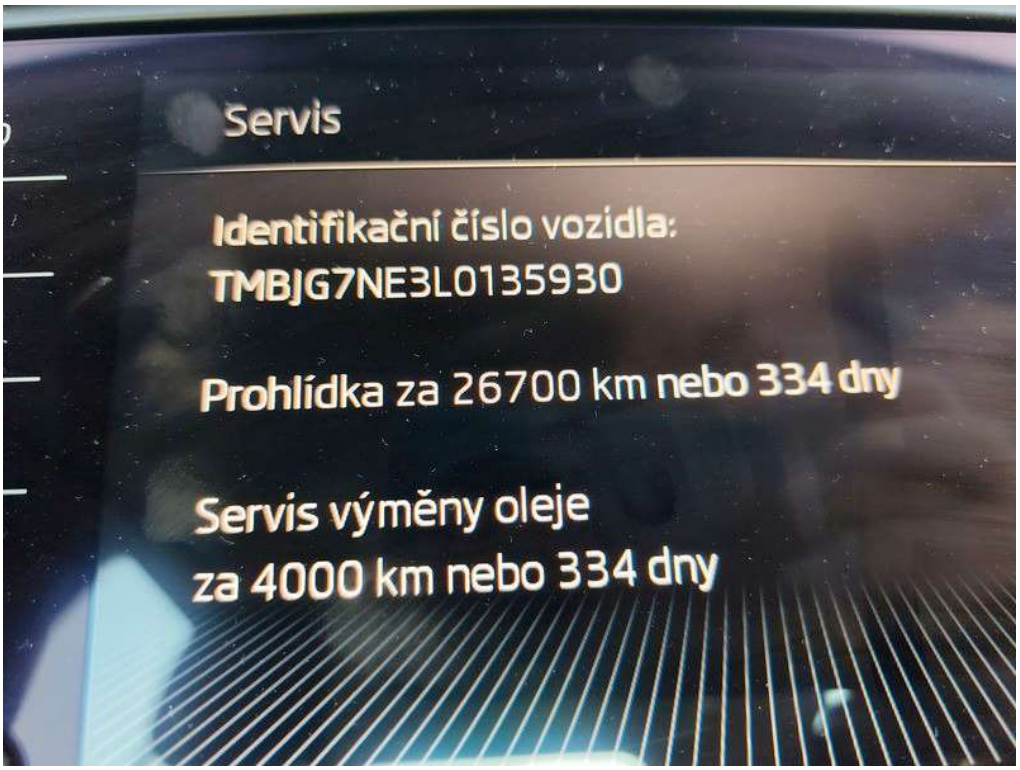

Servisní knížka



Servisní knížka

ZÁKLADNÍ FOTODOKUMENTACE



ORV č.I. str.1



ORV č.I. str.2

ZÁKLADNÍ FOTODOKUMENTACE



Přístrojový štít



Stav km

ZÁKLADNÍ FOTODOKUMENTACE



Technická kontrola

FOTODOKUMENTACE POŠKOZENÍ

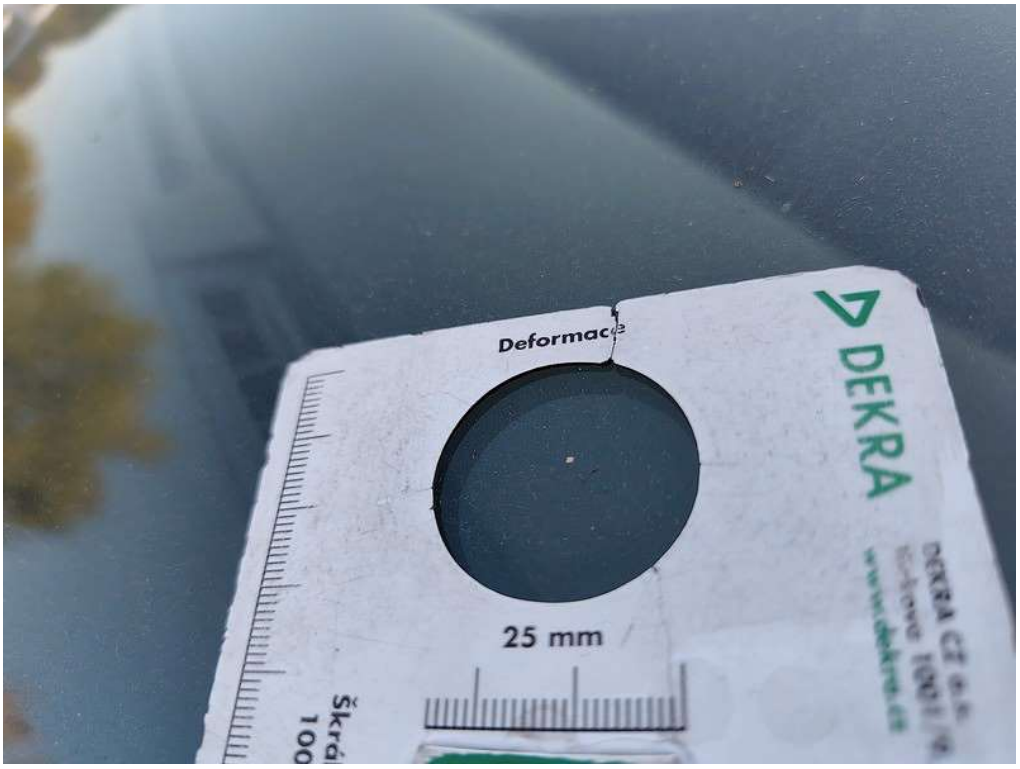

1 **Čelní sklo - Poškození od odletujícího kamení**
Umístění: Exteriér (vnější prostor) Poznámka:
Způsob opravy: Opravit

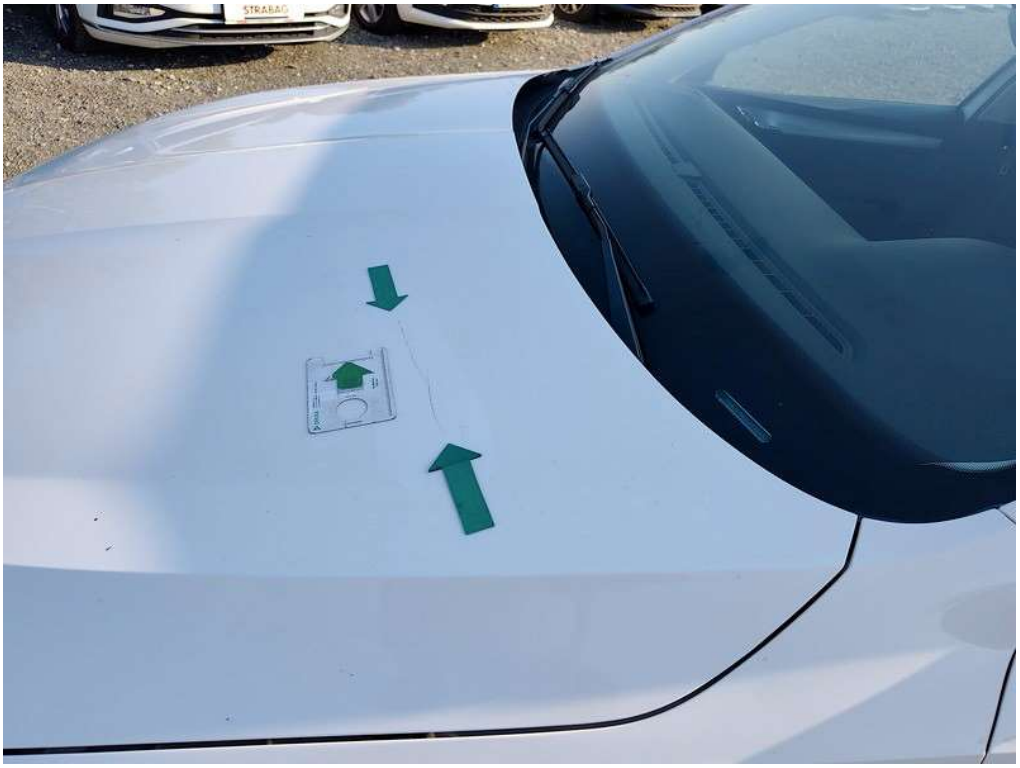

2 **Víko motoru - Škrábance**
Umístění: Exteriér (vnější prostor) Poznámka:
Způsob opravy: Lakovat

FOTODOKUMENTACE POŠKODZENÍ

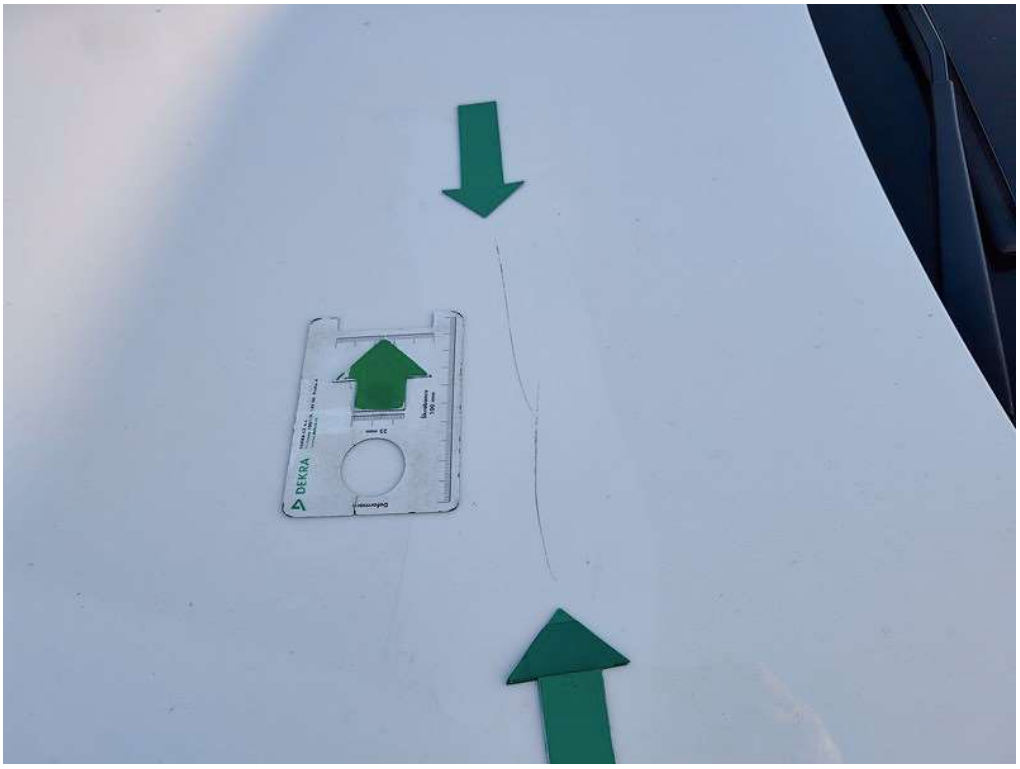

Viz popis k poškození č. 2



3 **Bočnice zadní levá - Škrábance**
Umístění: Exteriér (vnější prostor) Poznámka:
Způsob opravy: Lakovat

FOTODOKUMENTACE POŠKOZENÍ



Viz popis k poškození č. 3



4 **Zadní nárazník - Škrábance**
Umístění: Exteriér (vnější prostor) Poznámka:
Způsob opravy: Lakovat

FOTODOKUMENTACE POŠKOZENÍ



Viz popis k poškození č. 4



Viz popis k poškození č. 4

FOTODOKUMENTACE POŠKOZENÍ



Viz popis k poškození č. 4



Viz popis k poškození č. 4

FOTODOKUMENTACE POŠKOZENÍ



5 **Bočnice zadní pravá - Deformace**
Umístění: Exteriér (vnější prostor) Poznámka:
Způsob opravy: Opravit



Viz popis k poškození č. 5

FOTODOKUMENTACE POŠKOZENÍ



6 **Dveře zadní pravé - Deformace**
Umístění: Exteriér (vnější prostor) Poznámka:
Způsob opravy: Opravit



Viz popis k poškození č. 6

FOTODOKUMENTACE POŠKOZENÍ



7 **Rám PZ dveří - Jamka**
Umístění: Exteriér (vnější prostor) Poznámka:
Způsob opravy: Opravit



8 **Potah sedáku sedadla řidiče - Opotřebení**
Umístění: Interiér (vnitřní prostor) Poznámka:
Způsob opravy: Vyměnit

FOTODOKUMENTACE POŠKODZENÍ



9 **Potah opěradla sedadla řidiče - Opotřebení**
Umístění: Interiér (vnitřní prostor) Poznámka:
Způsob opravy: Vyměnit



10 **Kryt zadního čela - Škrábance**
Umístění: Interiér (vnitřní prostor) Poznámka:
Způsob opravy: Vyměnit

FOTODOKUMENTACE POŠKOZENÍ



Viz popis k poškození č. 10



11 **Boční výplň zav. prostoru L - Škrábance**
Umístění: Interiér (vnitřní prostor) Poznámka:
Způsob opravy: Vyměnit

FOTODOKUMENTACE POŠKOZENÍ



Viz popis k poškození č. 11



12 **Boční výplň zav. prostoru P - Škrábance**
Umístění: Interiér (vnitřní prostor) Poznámka:
Způsob opravy: Vyměnit

FOTODOKUMENTACE POŠKOZENÍ



Viz popis k poškození č. 12



13 **Plastový kryt víka zav. prostoru - Škrábance**
Umístění: Interiér (vnitřní prostor) Poznámka:
Způsob opravy: Vyměnit

FOTODOKUMENTACE POŠKOZENÍ

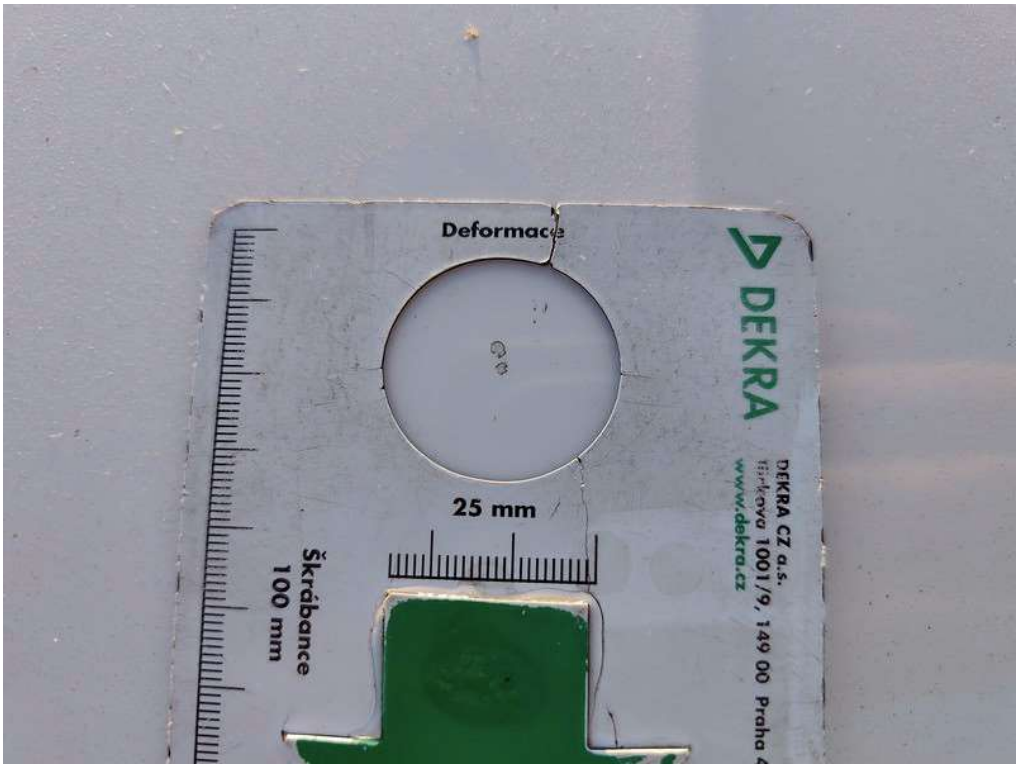

14 **Přední část vozidla - Poškození od odletujícího kamení**
Umístění: Ostatní
Způsob opravy: Opravit
Poznámka:



15 **Celková plocha karoserie - Škrábance**
Umístění: Ostatní
Způsob opravy: Vyleštit
Poznámka:

FOTODOKUMENTACE POŠKOZENÍ



16 **Interiér - Znečištěno**
Umístění: Ostatní
Způsob opravy: Čištění
Poznámka:



Viz popis k poškození č. 16

FOTODOKUMENTACE POŠKOZENÍ



Viz popis k poškození č. 16



Viz popis k poškození č. 16