**DEKRA CZ a.s.**
Türkova 1001, 149 00 Praha 4
IČ: 49240188, Zapsaná u Městského soudu v Praze, Oddíl B, vložka 1967

**STRABAG BMTI s. r. o.**
Tovární 756/3
643 00 Brno – Chrlice







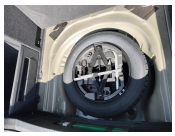


## ÚDAJE O VOZIDLE

| | | | |
|---|---|---|---|
| RZ: | **9AE1106** | VIN: | TMBAH7NPXN7034831 |
| Model vozidla: | Skoda Superb | Provedení: | 2.0 TDI EU6d, Ambition |
| Druh vozidla: | Osobní - Standard | Zdvihový objem (ccm): | 1968 |
| Maximální výkon (kW): | 110 | Druh paliva: | Nafta |
| Stav paliva v nádrži: | 1/4 | Barva: | Šedá - metal. |
| Počet válců: | 4 | Převodovka: | Manuální |
| Počet převodových stupňů: | 6 | Pohon: | Přední kola |
| Počet dveří: | 5 | Datum první registrace: | 2022-04-13 |
| Platnost tech. kont. do: | 2028-03-00 | Počet míst na sezení: | 5 |
| Stav tachometru: | 186596 Km Odečteno | Servisní knížka k dispozici: | Elektronická |
| Stav oleje: | V intervalu | Chladící kapalina: | V intervalu |

## BAREVNÁ VRSTVA

Tloušťka barevné vrstvy - největší hodnota: P víko 109 µm; LP blatník 106 µm; LP dveře 103 µm; LZ dveře 113 µm; LZ bok 109 µm; Z víko 107 µm; PZ bok 109 µm; PZ dveře 101 µm; PP dveře 103 µm; PP blatník 113 µm; Střecha 107 µm;

## VÝBAVA VOZIDLA

**Standardní výbava:** airbag boč. vpředu, airbag hlavový, airbag kolenní strana řidiče, airbag strana spolujezdce odpojit., airbag strana řidiče/spolujezdce, asistent brzdový, audio přípojka Line-In v konzola stř., clona sluneč. levý s zrcátko, clona sluneč. vpravo s zrcátko, druh pohonu: pohon př., držák nápojů vpředu s žaluzie, elektron. příč. uzávěrka diferenciálu (XDS), elektron. stabiliz. systém (ESP), elektron. uzávěrka diferenciálu (EDS), filtr pevných částic, imobilizér, kamera zpětná, karoserie: 5-dv., klimatizace Climatronic 2-zónový, kontr. systém tlaku v pneu, kontr. systém tlaku v pneu (aktivní), kryt zavaz. prostoru / roleta, kryt/obložení prahu šedá Platina, lavice sedadlová za. skláp. 1/3-2/3, lišta ozd. přívod vzduchu v chrom, lišty ozd. chrom. na boční skla, Maxi-DOT Display, motor 2,0 Ltr. - 110 kW TDI, nárazník barva vozidla, odblokování sedadla . opěradlo sedadla za. v prostor zavazadl., opěra beder. sedadlo vpředu levý, opěra beder. sedadlo vpředu vpravo, opěradlo sedadla za. dělený/sklop., opěradlo sedadla za. sklop., opěrka ruky stř. vpředu, opěrka ruky stř. vpředu s přihrádka odkl. klimatizovaný (Jumbo-Box), opěrky hlavy vpředu, opěrky hlavy za., opěrky hlavy za. (3-krát), osvětlení prostoru pro nohy vpředu a za., otvor pro ulož. lyží (opěrka ruky stř. za.), ovládání dálk. pro zamykání centr., paket Infotainment Bolero(audiosystém Bolero (rádio/CD Bluetooth/USB port, MP3 kompatibilní), handsfree Komfort Bluetooth, s hlasová modulace, anténa pro telefon, mobilní on-line služby MirrorLink, USB propojení (2) konzola stř. za., Wireless SmartLink), paket Výbavy: Green tec, pojistka zámku dv. dětská el. ovládaný, Pomocný systém řidiče: detekce únavy, Pomocný systém řidiče: Multikolizní brzda (Multi Collision Brake), Pomocný systém řidiče: výstražný systém s funkce nouzové brzdy City (aktivní radar s funkcí Front Assistent), potah sedadla / čalounění: látka Ambition černá, prosklení tón., protiblok. brzd. systém (ABS), protiskluzová regulace (ASR), pásy bezpeč. 3-bodové za., pásy bezpeč. vpředu výškově nastav., předpínač pásu, převodovka 6-rychl., přihrádka odkl. pro deštník, příprava rádia, 8 reproduktor, regulátor vlečného momentu motoru (MSR), rekuperace brzdová, rádiový příjem digitální (DAB), s nízkou úrovní škodlivin podle normy výfuk. emisí Euro 6d, schránka na brýle, sedadlo vpředu levý výškově nastav., sedadlo vpředu vpravo výškově nastav., servořízení, skříňka odkl. osvětl., sloupek řízení (volant) podélně nastav., sloupek řízení (volant) výškově nastav., SmartLink (MirrorLink, Apple CarPlay a Android Auto), spouštěč okna el. vpředu + za., start/stop systém, stěrač s senzor dešťový, svítilny za. LED, světelný asistent (Coming Home, Leaving Home), světlomet LED, světlomet mlhový LED, světlomet mlhový s světlomet natáč., taška odkl. na opěradla sedadel př., tlačítko Start-Stop (start/stop systém bez klíč), tísňové volání, uchycení Isofix pro dětská sedačka na sedadlo za., upínací oka prostor zavazadl./ložný, volant (kůže - 3-paprsky) s multifunkce, vybavení interiéru: vložky ozd. stříbrná, zamykání centr., zařízení pro čištění světlometu (Ostřik. zaříz.), zařízení výstražné pro pásy bezpeč. za., zařízení výstražné pro pásy bezpeč., strana řidiče/spolujezdce, zrcátko vněj. barva vozidla, zrcátko zpět. vni. s ztmavování automat., zásuvka (12V-zásuvka) v konzola stř. vpředu, zásuvka (12V-zásuvka) v prostor zavazadl./ložný, úprava modelu (facelift)
**Speciální výbava:** metalíza-lakování, Pomocný systém řidiče: adaptivní tempomat (ACC) s aktivní radar s funkcí Front Assistent (do 210 km/h), Pomocný systém řidiče: asistent rozjezdu do kopce (Hill-Holder), přístroj sdružený digitální (virtual cockpit), rezervní dojezdové kolo, rezervní kolo jako nouzové kolo, roleta sluneč. ochr. zadní sklo a skla boč.(kryt zavaz. prostoru / roleta), ráfek z leh. slitiny 6,5x17 (Drakon, Anthracit), skla boč. za. a zadní sklo tón. (SunSet), stěrač skla za., systém vypínání/startování Kessy, trysky ostřikovače skla vyhř., vyhřív. sedadla vpředu, zařízení park. vpředu a za.

## PNEUMATIKY

| **Pneu na vozidle** | **Značka pneu** | **Rozměr pneu** | **Druh pneu** | **Vzorek pneu (mm)** |
|---|---|---|---|---|
| Pneu LP | Continental | 215/55 R 17 | Letní | 4 |
| Pneu PP | Continental | 215/55 R 17 | Letní | 4 |
| Pneu LZ | Continental | 215/55 R 17 | Letní | 6 |
| Pneu PZ | Continental | 215/55 R 17 | Letní | 6 |
| Disky první sady pneumatik | Hliník | | | |
| **Pneu rez.** | **Značka pneu** | **Rozměr pneu** | **Druh pneu** | **Vzorek pneu (mm)** |
| Kolo plnohodnotné ocelové | Nexen | 205/55 R 16 | | 8 |

Datum ukončení:
2026-10-19
Datum tisku: 2026-10-30

Podpis

DEKRA expert Jiří Špála

**SEZNAM POŠKOZENÍ**

| P.č. | Poškozený díl | Druh poškození | Způsob opravy |
|---|---|---|---|
| **Exteriér (vnější prostor)** | | | |
| **1** | Čelní sklo | Poškození od odletujícího kamení | Opravit |
| **2** | Hrana LP dveří | Škrábance | Lakovat |
| **3** | Zadní nárazník | Škrábance | Lakovat |
| **4** | Bočnice zadní pravá | Škrábance | Lakovat |
| **5** | Dveře zadní pravé | Škrábance | Lakovat |
| **6** | Dveře přední pravé | Škrábance | Lakovat |
| **7** | Víko motoru | Škrábance | Lakovat |
| **Ostatní** | | | |
| **8** | Přední část vozidla | Poškození od odletujícího kamení | Opravit |
| **9** | Celková plocha karoserie | Škrábance | Vyleštit |
| **10** | Turbodmychadlo | Závada | Vyměnit |
| | **Poznámka**: Dle informace provozovatele nutná výměna. | | |

# ZÁKLADNÍ FOTODOKUMENTACE



Pohled zepředu zleva




Pohled zezadu zprava

# ZÁKLADNÍ FOTODOKUMENTACE



Interiér



Interiér z pravé strany

# ZÁKLADNÍ FOTODOKUMENTACE



Motor




VIN / výrobní štítek

# ZÁKLADNÍ FOTODOKUMENTACE




VIN / výrobní štítek



Zavazadlový prostor

# ZÁKLADNÍ FOTODOKUMENTACE

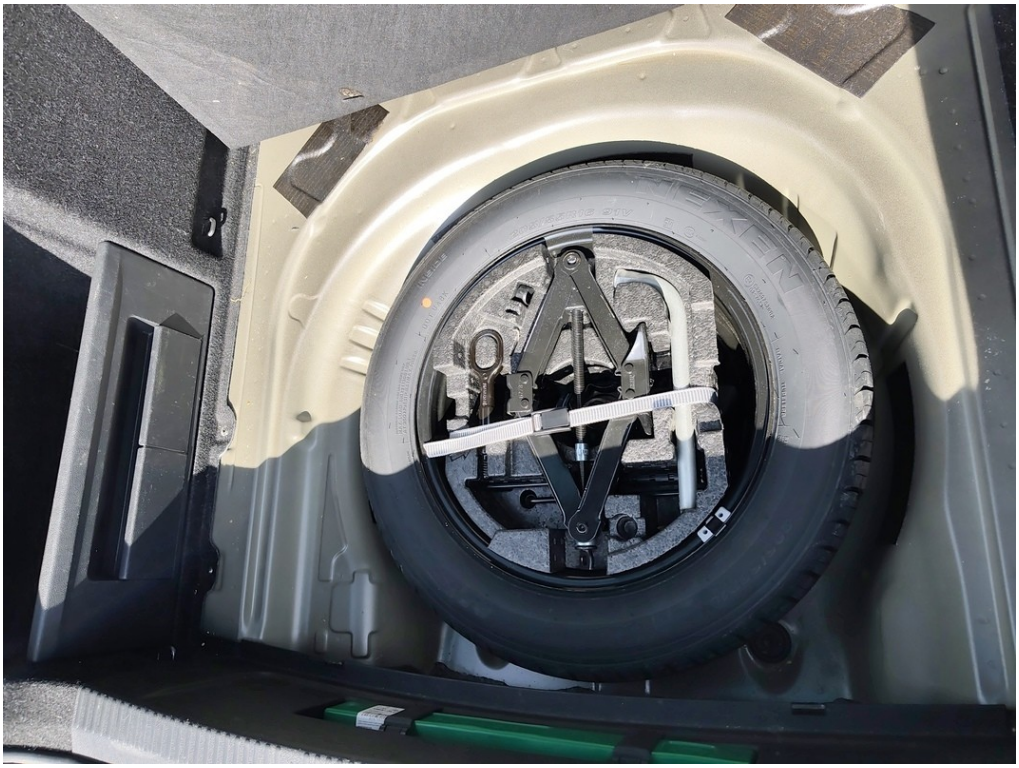

Zavazadlový prostor




Servisní knížka

# ZÁKLADNÍ FOTODOKUMENTACE

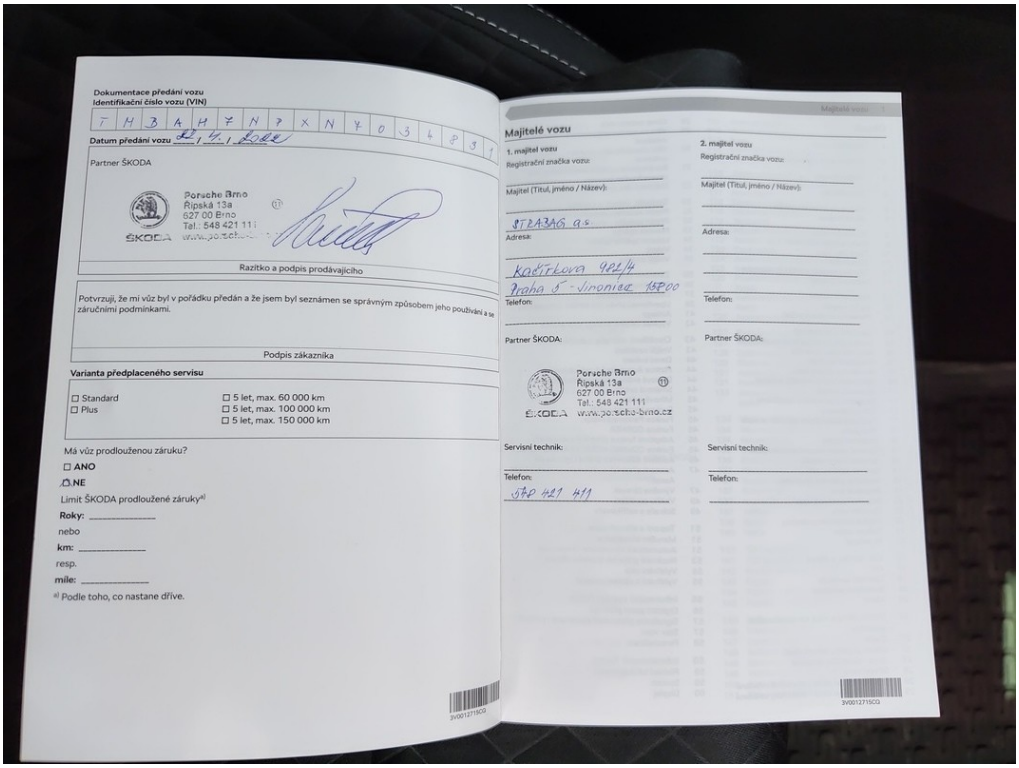


Servisní knížka




ORV č.I. str.1

# ZÁKLADNÍ FOTODOKUMENTACE




ORV č.I. str.2




Přístrojový štít

# ZÁKLADNÍ FOTODOKUMENTACE




Stav km




Technická kontrola

# FOTODOKUMENTACE POŠKOZENÍ

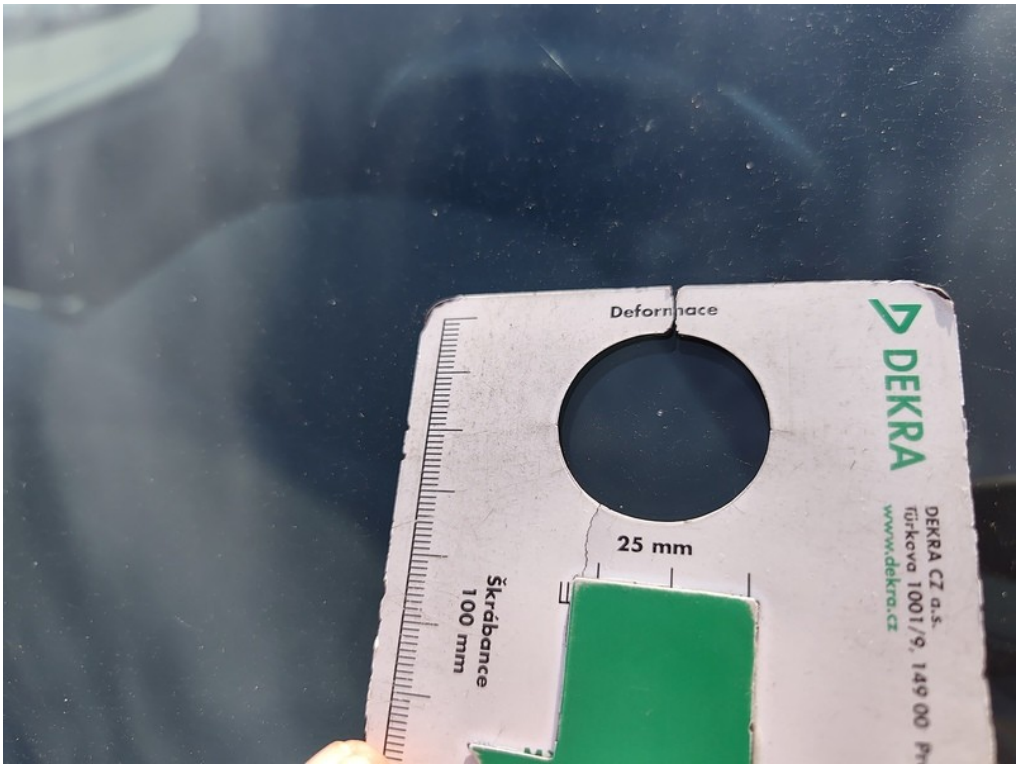


1 **Čelní sklo - Poškození od odletujícího kamení**
Umístění: Exteriér (vnější prostor) Poznámka:
Způsob opravy: Opravit



2 **Hrana LP dveří - Škrábance**
Umístění: Exteriér (vnější prostor) Poznámka:
Způsob opravy: Lakovat

# FOTODOKUMENTACE POŠKOZENÍ



3 **Zadní nárazník - Škrábance**
Umístění: Exteriér (vnější prostor) Poznámka:
Způsob opravy: Lakovat




Viz popis k poškození č. 3

# FOTODOKUMENTACE POŠKOZENÍ



**Bočnice zadní pravá - Škrábance**

4 Umístění: Exteriér (vnější prostor) Poznámka:
Způsob opravy: Lakovat




Viz popis k poškození č. 4

# FOTODOKUMENTACE POŠKOZENÍ



5 **Dveře zadní pravé - Škrábance**
Umístění: Exteriér (vnější prostor) Poznámka:
Způsob opravy: Lakovat



Viz popis k poškození č. 5

# FOTODOKUMENTACE POŠKOZENÍ



Viz popis k poškození č. 5



Viz popis k poškození č. 5

# FOTODOKUMENTACE POŠKOZENÍ

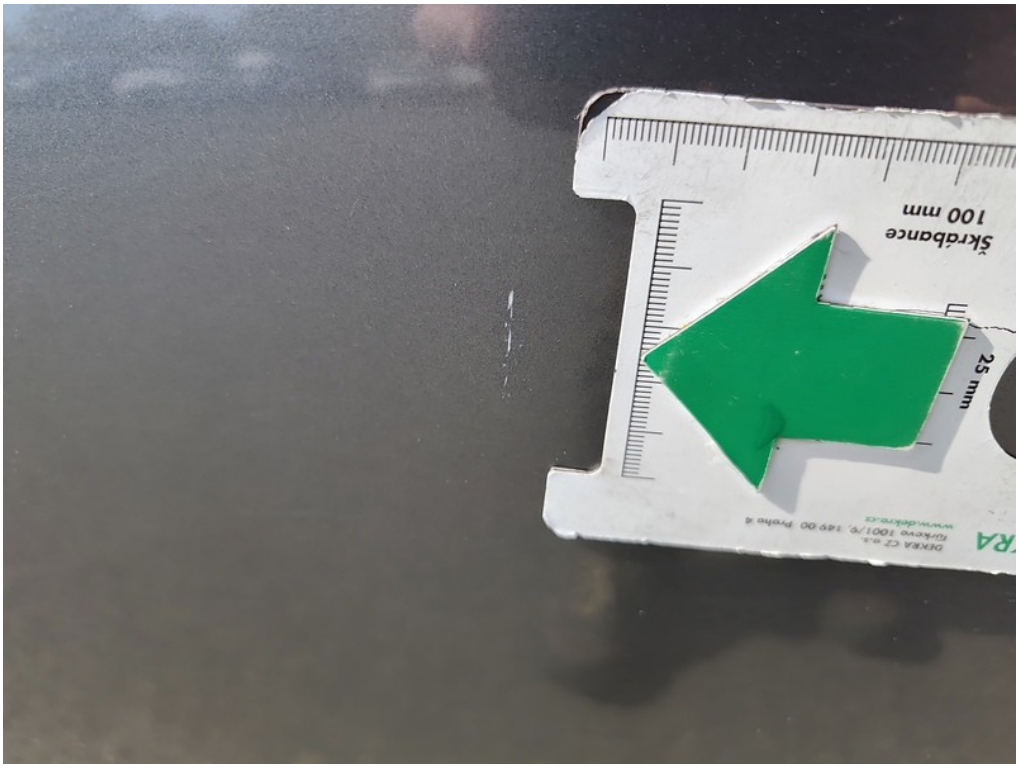


Viz popis k poškození č. 5



Viz popis k poškození č. 5

# FOTODOKUMENTACE POŠKOZENÍ



6 **Dveře přední pravé - Škrábance**
Umístění: Exteriér (vnější prostor) Poznámka:
Způsob opravy: Lakovat



Viz popis k poškození č. 6

# FOTODOKUMENTACE POŠKOZENÍ



Viz popis k poškození č. 6




Viz popis k poškození č. 6

# FOTODOKUMENTACE POŠKOZENÍ




7 **Víko motoru - Škrábance**
Umístění: Exteriér (vnější prostor) Poznámka:
Způsob opravy: Lakovat




Viz popis k poškození č. 7

# FOTODOKUMENTACE POŠKOZENÍ




8 **Přední část vozidla - Poškození od odletujícího kamení**
Umístění: Ostatní Poznámka:
Způsob opravy: Opravit



9 **Celková plocha karoserie - Škrábance**
Umístění: Ostatní Poznámka:
Způsob opravy: Vyleštit